SATILIK DAIRE Istanbul / Esenler

للبيع - شقة 4,000,000 TL | 120 m2 Istanbul / Esenler

عدد الغرف :	3
عدد الصالون :	1
عدد الحمامات :	1
نوع الهيكل :	شقة
هيكل الدولة :	اليد الثانية
وضع الاستخدام :	المؤجرة
تدفئة :	التدفئة المركزية
نوع الوقود :	غاز طبيعي
أي طابق :	4
رقم طابق البناء :	7
عدد الشقق في البلوك :	13
تاريخ الانشاء :	1995
الهيكل الأمامي :	أمامي / جانبي خلفي
رقم الشرفة :	2
عدد التواليت :	1
عائدات :	200 TL
حالة السجل العقاري :	طابو الارض
دخل الاجار :	25000 TL
مناسب لكرت البنك :	ال
مقايضة :	ال
نقل :	ال

Fevzi Kara
Telefon +21 508 91 81
Cep Telefonu +Na 542-435 33 04
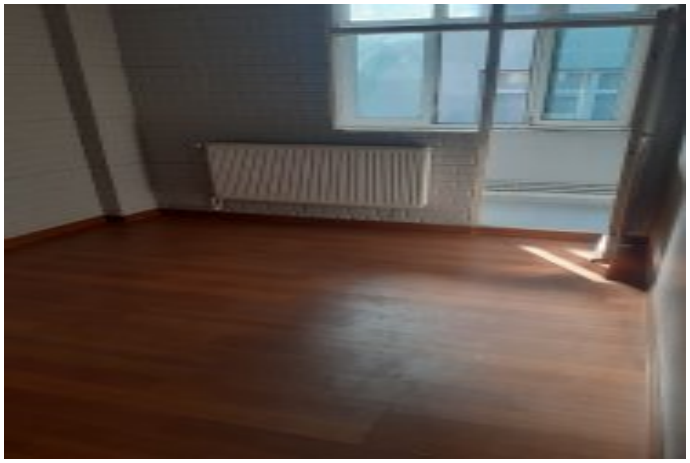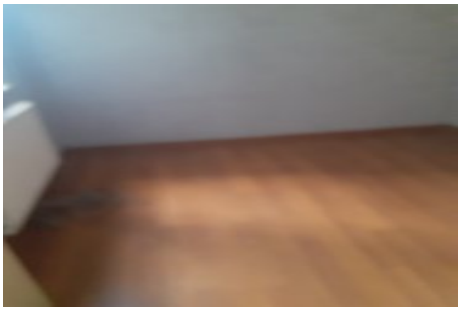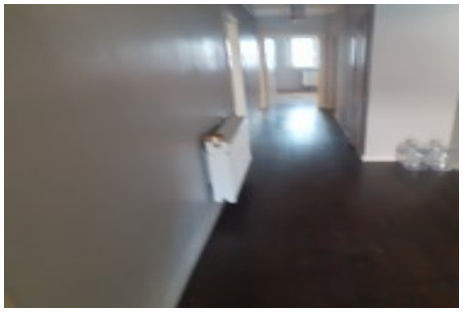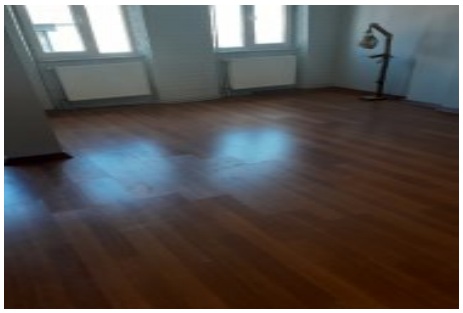
FEVZİ EMLAK
Telefon +90 212-508 91 81
Cep Telefonu +90 542-435 33 04
Faks -
ATIŞALANI CAD. NO: 76/C
Esenler E / Esenler E
, İstanbul E